編號 PTH-1001320 (1/9,500)　屏東縣南州鄉防災地圖

防災資訊表

行政區域圖

災害通報單位

◆屏東縣政府災害應變中心
電話(08)766-2911

◆南州鄉災害應變中心
電話(08)864-2196

◆消防局南州分隊
電話(08)864-2297

◆警察局南州分駐所
電話(08)864-2047

防災資訊網站

◆內政部消防署
http://www.nfa. gov.tw

◆屏東縣政府消防局
http://www.pthg.gov.tw/planfbt/Default.aspx

◆屏東縣南州鄉公所
http://www.pthg.gov.tw/nanchoue/Default.aspx

避難原則

◆水災：
就地避難或垂直避難；低窪地區前往避難處所

◆地震：
前往開放空間或公園避難

避難收容所

1.溪北社區活動中心　(適用於水災、地震)
地址 - 屏東縣南州鄉溪北村仁里路93號
電話 - (08)8641070

2.溪北國小　(適用於水災、地震)
地址 - 屏東縣南州鄉溪北村仁里路102號
電話 - 08-8642081

3.南州鄉運動公園　(適用於地震)
地址 - 屏東縣南州鄉勝利路160號
電話 - 08-8642196

屏東縣政府 109 年 1 月 製作

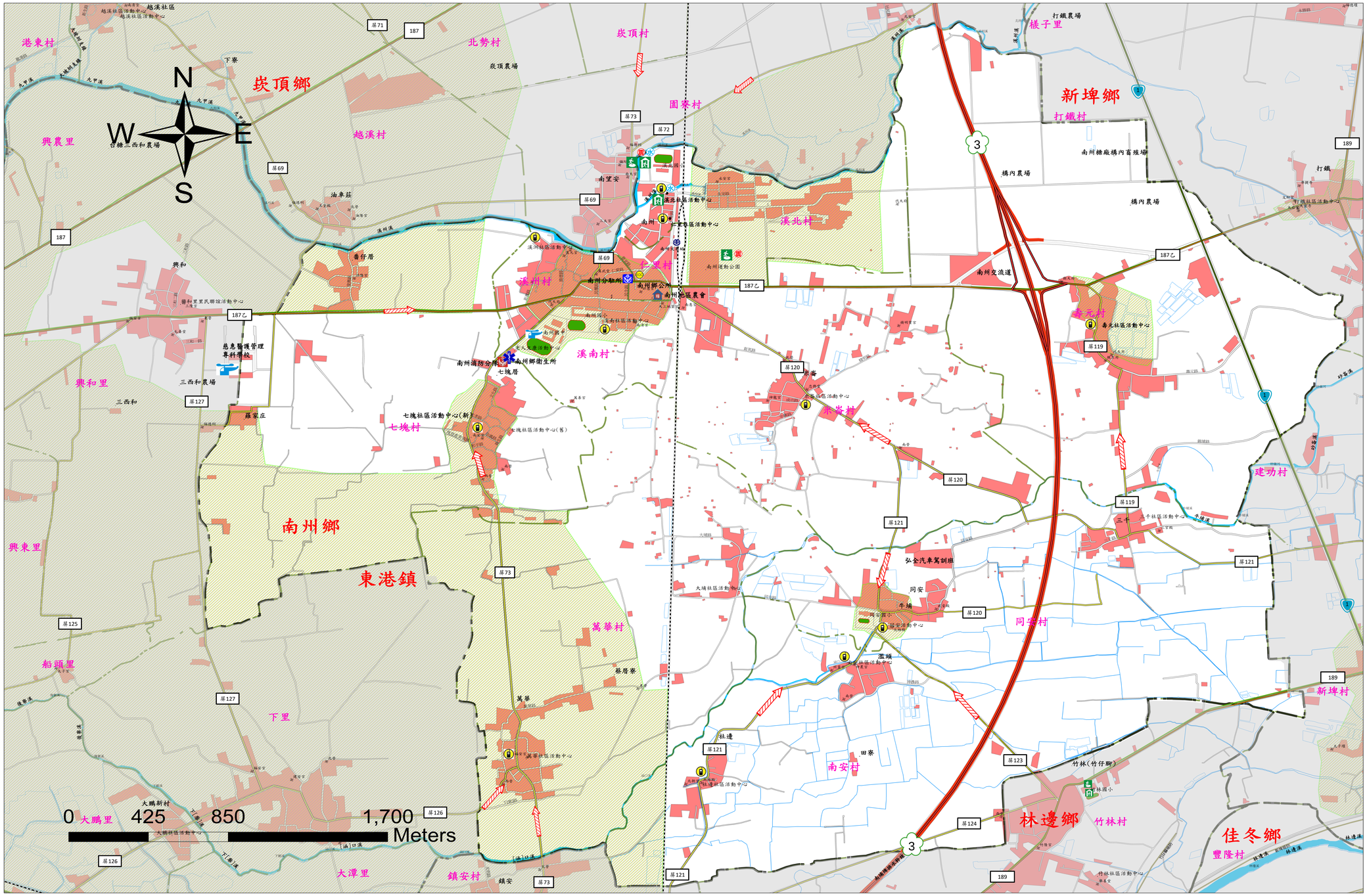

圖例

道路及水系		行政區域界線、標示		設施					
1	國道		鄉(鎮)界線		室外避難處所		直昇機起降點		老人福利機構
3	省道		村(里)界線		室內避難處所		醫療中心		取水點
106	縣道		疏散避難方向		警察局	EOC	指揮中心		淹水易致災區域
竹22	鄉道	震	適用地震災害		消防局		通訊設備放置點		建物及聚落
	水系	水	適用水災災害	糧	物資儲備點		車輛及人員轉運集結點		救援器材放置點